קרצ'בסקי 4
ראשון לציון

דירה 15
5 חדרים
קומה 5

מהדורה 1
25-12-2016

קנ"מ 1:50

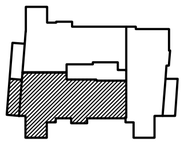

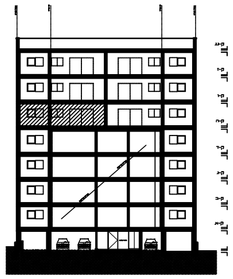

שטח דירה: 126.35 מ"ר
שטח מרפסת: 11.70 מ"ר

דירה מס' _____ קומה _____

חתימת הקונה _____ תאריך _____

חתימת המוכר _____ תאריך _____

מקרא:
- ארון חשמל דירתי
- מקום מוצע לכיריים
- דוד
- תקרה מונמכת
- מקום מוצע למקרר
- מקום מוצע למכונת כביסה\מייבש
- איוורור מאולץ
- מעברת סינון למ"ד לפי פרט 405

- ציפוי אוויר או שחרור אוויר ø04"\ø08" עפ"י תקנות הג"א והוראות פיקוד העורף
- רכוש משותף - דיירים
- סנבה מ"א
- ציפוי מי גשם\ציפוי ניקוז\ ציפוי אוויר\קולפן
- שינוי מפלס

- תוכנית זו הינה זמנית לפני היתר בניה.
- התכנית אינה סופית, יתכנו שינויים לפי דרישות הרשויות והיועצים המכניים. התכנון הסופי לביצוע ועפ"י קבינת המוכרת.
- ראה גיליון הערות המצורף לתכניות ומהווה חלק בלתי נפרד מהן.
- קיר חוץ, אלמנטים קונסטרוקטיביים, סגירות אנכיות ואופקיות, אלומיניום והצללה אינם מחוכננים. אין להתייחס למופיע בתכנית. אלמנטים אלו יתוכננו ויעודכנו בהמשך.

יזמות ובניה
icom
מאמנו מהנדסים ויועצים מובילי בעולם
איקום יזמות ובניה בע"מ.
רח' בן גוריון 1 ב.ס.ר 2 בני-ברק
טל: 03-6444452 פקס: 03-6444487 נייד: 054-4440601

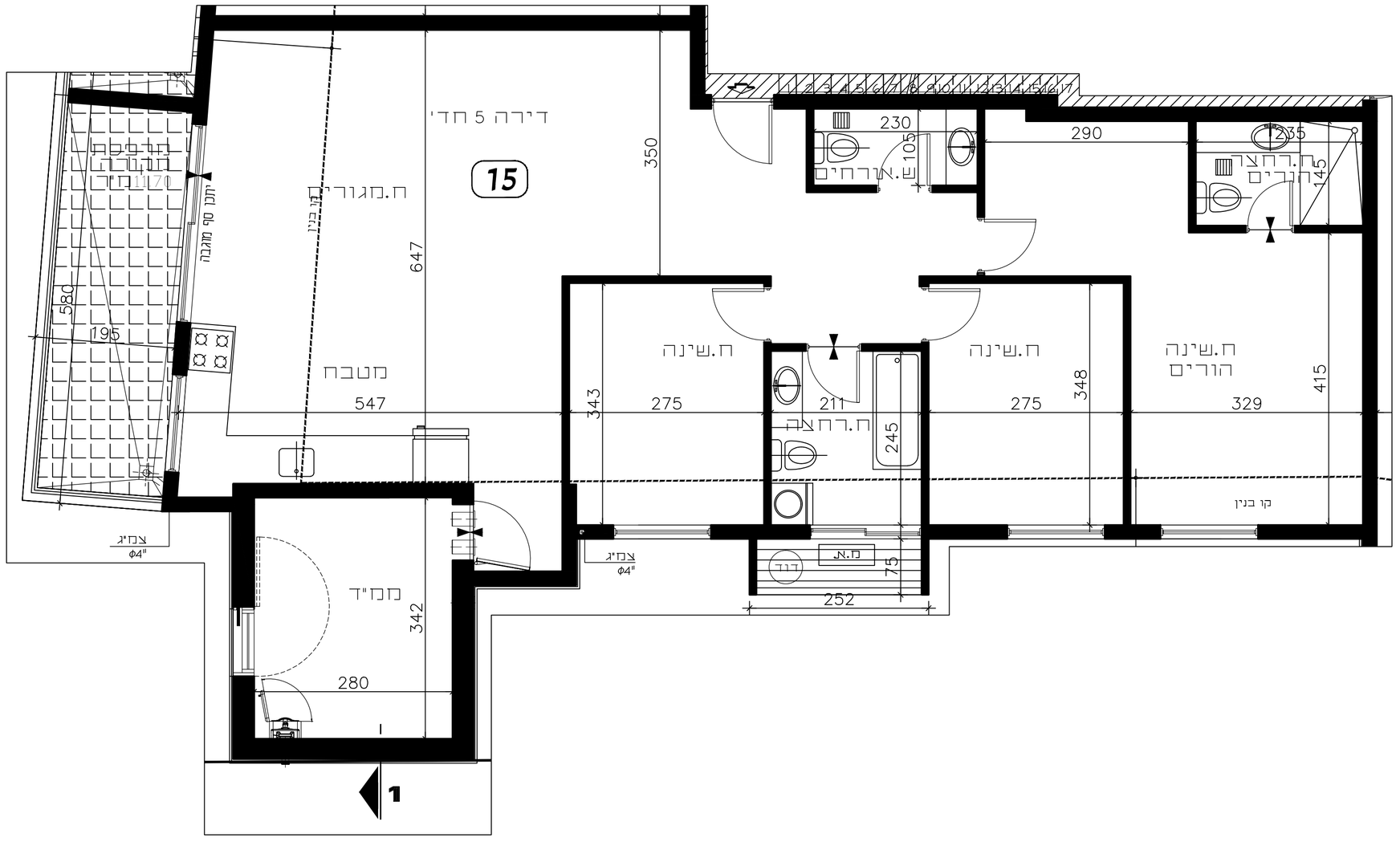

התכניות הינן לפני היתר בניה, ותאום יועצים
אינן סופיות ויתכנו שינויים לפי דרישת הרשויות \או
קבינת היועצים המכניים.